RE/MAX VENEZUELA
¡Agentes Excelentes, Excelentes Resultados!

Datos del Inmueble	
Inmueble para	Alquiler
Tipo de Inmueble	Apartamento
Nombre	Penthouse en venta y en alquiler Los Naranjos de las Mercedes 332mts2
Código	234323
Habitaciones	2
Baños	4
Estacionamiento	3
Precio Ref.	$ 4.450
Precio Bs.	Bs. 161.758

Ubicación	
País	Venezuela
Estado	Distrito Capital / Miranda
Ciudad	Caracas - Baruta
Urbanización	Nuestra Señora del Rosario de Baruta

Dimensiones (m2)	
Construcción	462

Descripción

En alquiler hermoso Penthouse de 332 m2 Mas 130 m2 de Terraza, en unas de las zonas más Top y exclusivas de Caracas, en Urbanización Cerrada.

En el primer nivel de entrada, tiene un área muy cómoda donde se comparte la sala star, y la cocina y tipo concepto abierto con un acabados Luxury y el baño de visitas que también posee ducha. Esta zona es muy amplia y cómoda con grandes ventanales que te hace apreciar la ciudad.

2do Nivel 2 habitaciones cada una con su baño y poseen balcón ambas habitaciones con hermosa vista al Avila y la ciudad con bellos paisajes, y área de lavado en este 2do nivel.

Tercer nivel cuenta con una espectacular terraza, área de parrillera, nevera, lava platos pequeña cocina, sala de tv de 75 pulgadas, como Family room, baño auxiliar y espectacular Terraza donde podemos apreciar el Avila y gran parte de la ciudad.

En el sótano 3 puesto de estacionamiento y maletero, Es un apartamento muy cómodo y con áreas muy confortables donde encontrarás comodidad y armonía en cualquier área del lugar. Este apartamento es una Verdadera Obra de Arte

Nunca Falta el agua , el inmueble contiene planta Eléctrica .

Para Alquiler solo Embajadas y Empresas Transnacionales .

Para solicitar más información contacte a:

Asesor inmobiliario: RE/MAX Habitat - Rosanny Freytes

Teléfono: +58-2129597008 / +58-4143379467

Email: rfreytes@habitat.remax.com.ve / gerencia@habitat.remax.com.ve

Dirección: Centro Comercial Ciudad Tamanaco (CCCT), Torre B, Piso 4, Oficina 402, Chuao. Municipio Baruta. Caracas. Venezuela.

El precio es fijado por el propietario del inmueble, y la oferta que se presente está sujeta a su aprobación

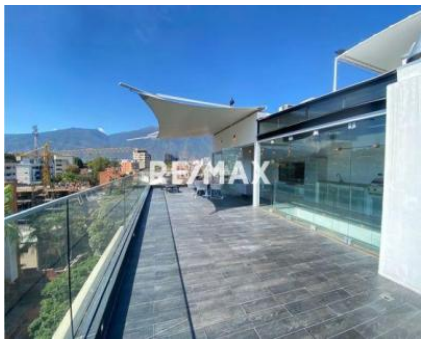

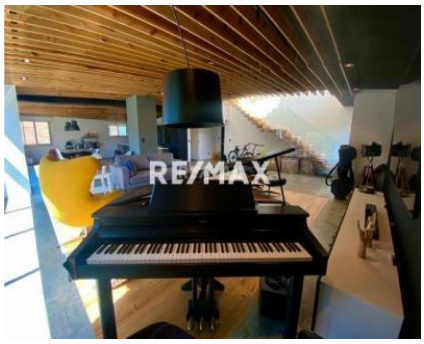

RE/MAX

RE/MAX

RE/MAX

RE/MAX