

Datos del Inmueble

Inmueble para	Venta
Tipo de Inmueble	Consultorios M?dicos
Nombre	CONSULTORIO ODONTOLOGICO EQUIPADO
Código	417541
Precio Ref.	12.000
Precio Bs.	5.168.041.920

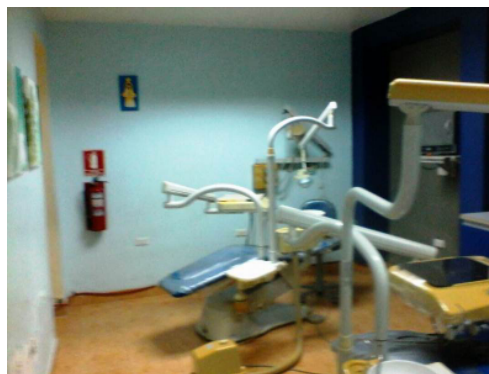

Dimensiones (m2)

Construcción	30
Terreno	30

Ubicación

País	Venezuela
Estado	Sucre
Ciudad	Carupano
Urbanización	Única

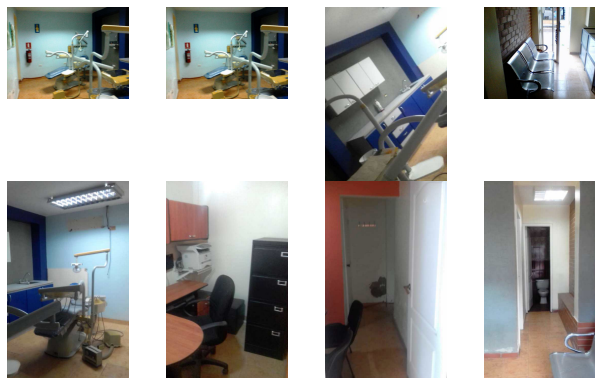

Dirección

Calle Bolívar a una cuadra de la Plaza Bolívar

Descripción

EMPRENDA SU EXTRAORDINARIA PROFESIÓN CON ESTE CONSULTORIO ODONTOLÓGICO EQUIPADO Y LISTO PARA TRABAJAR.

Dispone de dos estaciones de trabajo equipado, para mayor productividad de su negocio.

Cómoda Sala de espera

Baño para sus pacientes

Espacio administrativo y de recepción

Todo ambientado con Aire Acondicionado

Techos de platabanda en toda su Área

Posee estructura metálica para construir ampliación de un 2do. nivel.

Verlo Previa Cita.

Para solicitar más información contacte a:

Asesor inmobiliario: RE/MAX Alfa Omega - Gineth Molina

Teléfono: (0293) 431.3310 / (0424) 898.6396

Email: ginethmolina@alfaomega.remax.com.ve / gerencia@alfaomega.remax.com.ve

Dirección: Avda. Perimetral, Centro Comercial Marina Plaza, Edificio Bitácora, Locales PB 05 y PB 06. Cumaná.
Estado Sucre. Venezuela.

El precio es fijado por el propietario del inmueble, y la oferta que se presente está sujeta a su aprobación