

Datos del Inmueble	
Inmueble para	Venta
Tipo de Inmueble	Casas o TownHouses
Nombre	Casa Quinta 355 m2 en dos niveles Parcelamiento Miranda sector C
Código	423359
Habitaciones	4
Habitaciones Servicio	1
Baños	4
Estacionamiento	3
Años de Construcción	10 años o más
Precio Ref.	70.000
Precio Bs.	30.146.911.200

Dimensiones (m2)	
Construcción	355
Terreno	178

Ubicación	
País	Venezuela
Estado	Sucre
Ciudad	Cumaná
Urbanización	Parcelamiento Miranda

Dirección	
Parcelamiento Miranda sector C Calle Miranda	

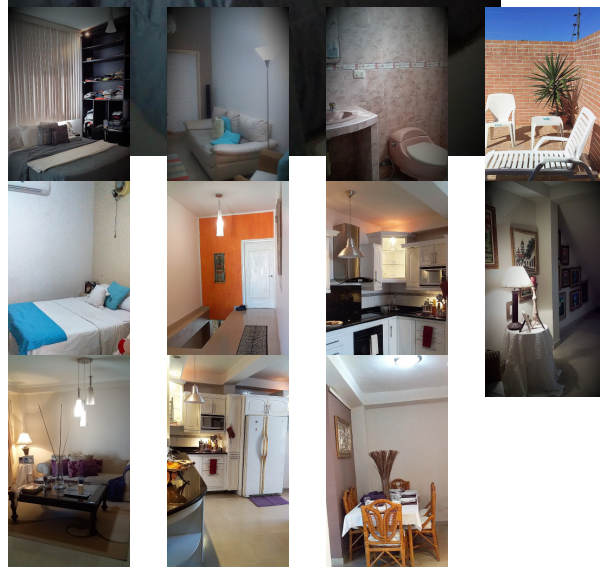
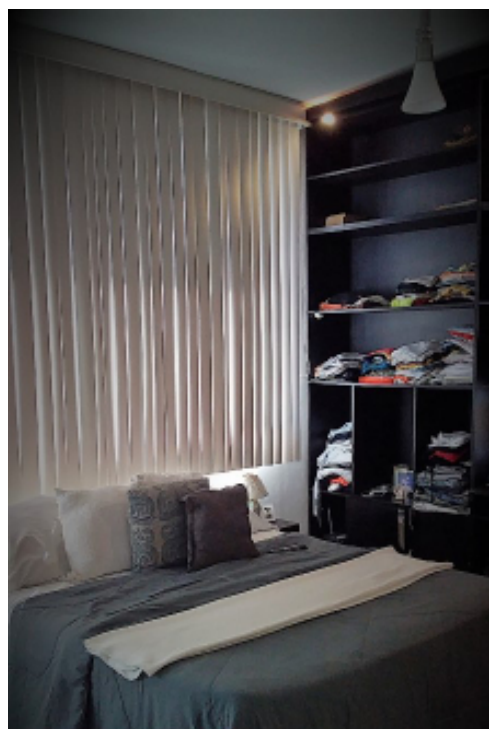

Descripción
Parcelamiento Miranda Sector C
Calle Miranda muy cerca del Teatro Quijotillo
Lujosa Propiedad recientemente remodelada con acabados de primera.
Características Principales:
177 Mts2 con 66 cms.
Construcción 355 Mts 2 niveles
Hall de entrada + sala
Cocina italiana cucchine/ comedor + salida a terraza para BBQ + cocina adicional
4 habitaciones vestier + 1 de servicio.

4 baÑ±os

Salon tv / salida a terraza Solarium

3 puesto para carros

A/ c central

Cerco elÃ©ctrico toda la casa

Sensores de movimiento en la garaje y la sala.

ref 70.000

Para solicitar mÃ¡s informaci3n contacte a:

Asesor inmobiliario: RE/MAX Alfa Omega - Jose Luna

TelÃ©fono: (0293) 431.3310 / (0414) 393.8299

Email: joseluna@alfaomega.remax.com.ve / gerencia@alfaomega.remax.com.ve

Direcci3n: Avda. Perimetral, Centro Comercial Marina Plaza, Edificio BitÃ¡cora, Locales PB 05 y PB 06. CumanÃ¡.
Estado Sucre. Venezuela.

El precio es fijado por el propietario del inmueble, y la oferta que se presente estÃ¡ sujeta a su aprobaci3n