RE/MAX VENEZUELA
¡Agentes Excelentes, Excelentes Resultados!

Datos del Inmueble	
Inmueble para	Venta
Tipo de Inmueble	Casa o TownHouse
Nombre	VENDO HERMOSA CASA MODERNA REMODELADA EN UN 80% CON POZO PROFUNDO
Código	229487
Habitaciones	4
Baños	4
Estacionamiento	5
Precio Ref.	$ 145.000
Precio Bs.	Bs. 5.270.750

Ubicación	
País	Venezuela
Estado	Carabobo
Ciudad	Valencia
Urbanización	Valles de Camoruco

Dimensiones (m2)	
Construcción	370

Descripción

Valles de Camoruco 4 avenidas calle cerrada vendo hermosa casa remodeada en un 80%

Consta de 434 mt de terreno en esquina
-350 mt de construcción en 2 niveles más el nivel de la terraza con vista 360°
-
En el primer nivel :

- Amplio salón comedor en dos ambientes concepto abierto
- baño de visitas
- Salón de Estar íntimo
- Moderna Cocina equipada con todos los electrodomésticos, revestida toda con materiales Italianos.
- Pisos de porcelanato español en toda la casa

- En el segundo nivel:
- 3 cómodas habitaciones 2 con baño privado
- 1 Baño auxiliar
- 1 habitación auxiliar o estudio

3er. Nivel

Terraza por terminar con vista 360° con toda la PREINSTALACIÓN para un baño social

La casa queda con:

- Tuberías totalmente nuevas.
- Sistemas eléctricos independientes por plantas.
- Todos los electrodomésticos de cocina
-Aires en el salón y habitación principal
POZO PROPIO
7 puesto de estacionamiento
Baño externo

Ref. 145.000$ negociables

Para solicitar más información contacte a:
Asesor inmobiliario: RE/MAX Infinity - María Gabriela Piñango
Teléfono: +58-2418269780 / +58-4244607788
Email: mpinango@infinity.remax.com.ve / gerencia@infinity.remax.com.ve
Dirección: Avenida Bolívar con calle 149, local L11, Urbanización Carabobo Nro. Cívico 148-41. Valencia. Estado Carabobo. Venezuela.
El precio es fijado por el propietario del inmueble, y la oferta que se presente está sujeta a su aprobación

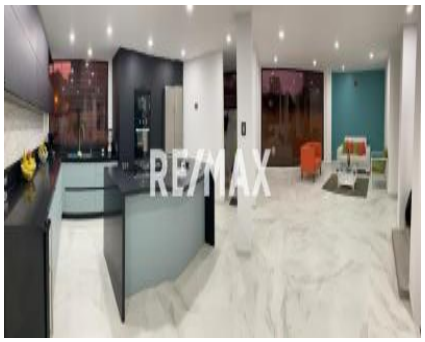

RE/MAX

RE/MAX

RE/MAX

RE/MAX

RE/MAX

RE/MAX