RE/MAX VENEZUELA
¡Agentes Excelentes, Excelentes Resultados!

Datos del Inmueble	
Inmueble para	Alquiler
Tipo de Inmueble	Casa o TownHouse
Nombre	En Alquiler Casa Comercial de esquina ubicada en El Viñedo
Código	234546
Estacionamiento	3
Precio Ref.	$ 1.800
Precio Bs.	Bs. 65.430

Ubicación	
País	Venezuela
Estado	Carabobo
Ciudad	Valencia
Urbanización	Valencia

Dimensiones (m2)	
Construcción	1000
Terreno	1000

Descripción

Ofrecemos en alquiler casa comercial de esquina ubicada en El Viñedo, diagonal a perros Maturín, la misma cuenta con 1.000m2 de construcción distribuidos al entrar a la propiedad en amplios salones con sus baños, ideales para acondicionarlos para cualquier actividad comercial, cuenta también con área de cocina con todas sus tuberías (puntos de agua y de gas), oficinas con baño, habitaciones para utilizar como depósitos y amplio patio (estos espacios pueden ser modificados)

La casa cuenta con corriente trifásica, todos sus puntos de agua y electricidad operativos, actualmente con 3 puestos de estacionamiento pero dispone de todo su frente el cual es bastante amplio por ser de esquina para poder ser utilizado como tal.

Canon de arrendamiento 1.800$ Negociable

(No se pide depósito, se hace contrato con fiador, un mes de canon adelantado y un mes de comisión)

Para solicitar más información contacte a:

Asesor inmobiliario: RE/MAX Alcanza - Susana Gutierrez

Teléfono: +58-2418239522 / +58-4247834666

Email: sgutierrez@alcanza.remax.com.ve / gerencia@alcanza.remax.com.ve

Dirección: Torre BOD, Nivel Mezzanina, Local J-50, Urbanización San José de Tarbes. Valencia. Estado Carabobo. Venezuela.

El precio es fijado por el propietario del inmueble, y la oferta que se presente está sujeta a su aprobación

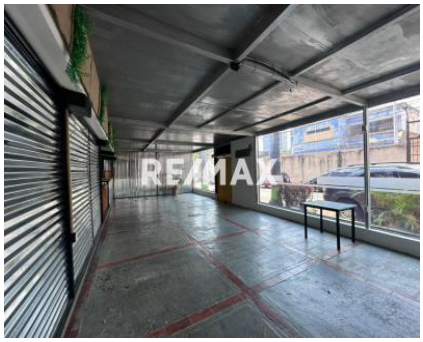
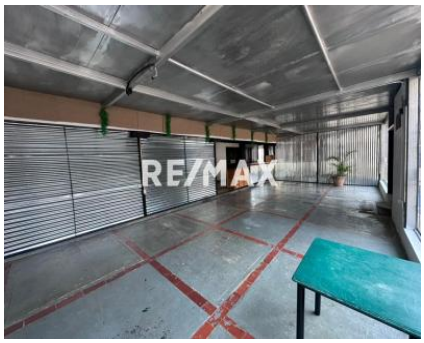

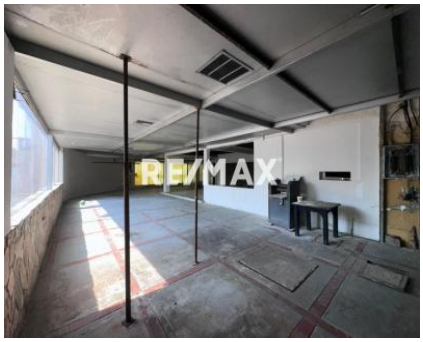

RE/MAX