RE/MAX VENEZUELA
¡Agentes Excelentes, Excelentes Resultados!

| Datos del Inmueble | |
|---|---|
| **Inmueble para** | Alquiler |
| **Tipo de Inmueble** | Oficina |
| **Nombre** | Se aqluila oficina las mercedes |
| **Código** | 234967 |
| **Baños** | 1 |
| **Precio Ref.** | $ 500 |
| **Precio Bs.** | Bs. 18.175 |

| Dimensiones (m2) | |
|---|---|
| **Construcción** | 35 |
| **Terreno** | 35 |

| Ubicación | |
|---|---|
| **País** | Venezuela |
| **Estado** | Distrito Capital / Miranda |
| **Ciudad** | Caracas - Baruta |
| **Urbanización** | Nuestra Señora del Rosario de Baruta |

| Descripción |
|---|
| Se alquila oficina ubicada en la calle París de las mercedes, se compone por 35 mts2, y esta distribuida en 3 cubículos y un área común. Posee aire acondicionado central, baño externo y estacionamiento tarifa plana.<br><br>Negociación<br>3 meses de adelantado<br>2 de deposito<br>1 honorarios inmobiliarios |

| Para solicitar más información contacte a: |
|---|
| Asesor inmobiliario: RE/MAX VIP Cristal - Rachel Moniz |
| Teléfono: +58-2122845157 / +58-4120731144 |
| Email: rmoniz@vipcristal.remax.com.ve / gerencia@vipcristal.remax.com.ve |
| Dirección: Avenida Francisco de Miranda, Edificio Parque Cristal, Torre Este, piso 9, oficina 7. Los Palos Grandes. Municipio Chacao. Estado Miranda. Venezuela. |
| El precio es fijado por el propietario del inmueble, y la oferta que se presente está sujeta a su aprobación |

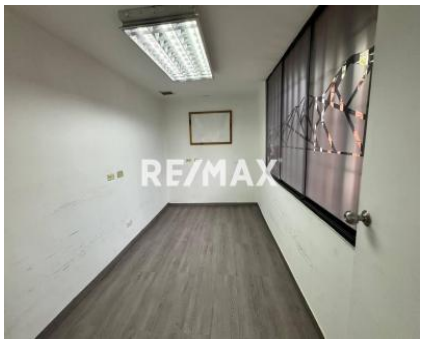

RE/MAX

RE/MAX

RE/MAX