RE/MAX VENEZUELA
¡Agentes Excelentes, Excelentes Resultados!

Datos del Inmueble	
Inmueble para	Venta
Tipo de Inmueble	Terreno y Parcela
Nombre	Terreno AR8 C3, en Avenida Bolívar Norte de Valencia 2.390M2
Código	235445
Precio Ref.	$ 550.000
Precio Bs.	Bs. 19.992.500

Ubicación	
País	Venezuela
Estado	Carabobo
Ciudad	Valencia
Urbanización	Valencia

Dimensiones (m2)	
Construcción	2390
Terreno	2390

Descripción

Terreno ZONIFICACIÓN AR8 C3, con una extensión de 2.390 m2.

Altura

PB+18PT+PH PB+20PT+PH

Uso comercial General y Multifamiliar, ubicado sobre la Avenida Bolívar entre la torre Valencia y Mango Bajito, cuenta con un segundo acceso desde la Avenida Urdaneta.

En el frente a la Avenida Bolívar posee unas bienhechurías de muy vieja data, en bahareque.

Zonificación AR8 C3, Multifamiliar con Comercio General.

Para solicitar más información contacte a:

Asesor inmobiliario: RE/MAX Infinity - Luisana Prieto

Teléfono: +58-2418269780 / +58-4144726926

Email: luisana@infinity.remax.com.ve / gerencia@infinity.remax.com.ve

Dirección: Avenida Bolívar con calle 149, local L11, Urbanización Carabobo Nro. Cívico 148-41. Valencia. Estado Carabobo. Venezuela.

El precio es fijado por el propietario del inmueble, y la oferta que se presente está sujeta a su aprobación

RE/MAX

RE/MAX

RE/MAX

RE/MAX

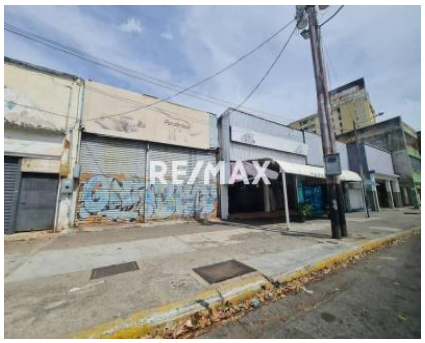
RE/MAX

RE/MAX

Panificadora JD.c.a.
RE/MAX

RE/MAX

RE/MAX

RE/MAX

Panificadora JD.c.a.
RE/MAX

RE/MAX

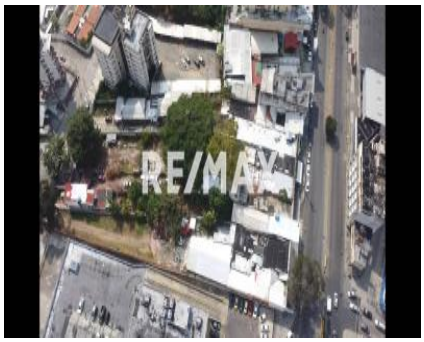
RE/MAX

RE/MAX

RE/MAX

AR-1
ZAE-LR
AR-6/C2
ZR-C
ZRU-1
AR-6/C1
AR-6/C2
AR-2
ZR-C