RE/MAX VENEZUELA
¡Agentes Excelentes, Excelentes Resultados!

Datos del Inmueble	
Inmueble para	Venta
Tipo de Inmueble	Local Comercial
Nombre	Local en Venta Urb. Santa Eduvigis
Código	235554
Baños	3
Precio Ref.	$ 299.000
Precio Bs.	Bs. 10.868.650

Dimensiones (m2)	
Construcción	294
Terreno	294

Ubicación	
País	Venezuela
Estado	Distrito Capital / Miranda
Ciudad	Caracas - Sucre
Urbanización	Petare

Descripción

"Sin duda está será la mejor Inversión que hará"

Local comercial de 2 niveles con un área de 294.68 m2, ubicado en zona privilegiada del este de Caracas, cercano a centros comerciales, parques, estación del metro y con facilidad de acceso al transporte público.

En planta baja dispone de una (1) amplia y cómoda área de recepción, un (1) salón de uso múltiples de 74m2, dos (2) baños distinguidos para damas y caballeros y un (1) pequeño depósito.

En la mezzanina cuenta con dos (2) salones de uso múltiples con 56m2 cada uno; y una amplia oficina con baño. Adicionalmente cuenta con aire acondicionado central.

Para solicitar más información contacte a:

Asesor inmobiliario: RE/MAX Abacus - Derbis Alberto Gonzalez Marin

Teléfono: +58-2122563366 / +58-4241156822

Email: alberto.gonzalez@abacus.remax.com.ve / gerencia@abacus.remax.com.ve

Dirección: Av. Carabobo, Residencia Carabobo Este, Planta Baja, Oficina 1-C. El Rosal. Municipio Chacao. Estado Miranda. Venezuela.

El precio es fijado por el propietario del inmueble, y la oferta que se presente está sujeta a su aprobación

RE/MAX

RE/MAX

RE/MAX

RE/MAX

RE/MAX

RE/MAX

RE/MAX

RE/MAX

RE/MAX

RE/MAX

RE/MAX

RE/MAX

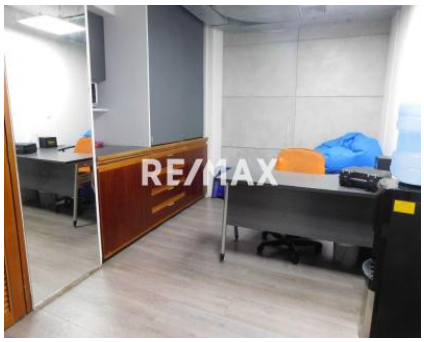
RE/MAX