RE/MAX VENEZUELA
¡Agentes Excelentes, Excelentes Resultados!

Datos del Inmueble	
Inmueble para	Venta
Tipo de Inmueble	Casa o TownHouse
Nombre	Casa 18 de Octubre
Código	237762
Habitaciones	5
Baños	4
Estacionamiento	4
Precio Ref.	$ 25.000
Precio Bs.	Bs. 908.750

Ubicación	
País	Venezuela
Estado	Zulia
Ciudad	Maracaibo
Urbanización	18 de Octubre Pueblo Aparte

Dimensiones (m2)	
Construcción	250
Terreno	400

Descripción

Con una ubicación estratégica, esta propiedad es de fácil acceso a vías de transporte publico, vías de gran circulación como la avenida Prolongación Circunvalación y avenida Universidad , múltiples casas comerciales, ferreterías, farmacias, venta de comida rápida, clínicas, etc. Este inmueble ´posee 400 m2 divididos en 2 parcelas de 200 m2 .Casa # 1 Planta alta: 4 habitaciones: 3 habitaciones comparten baño y una habitación con baño interno. Planta baja: sala comedor, cocina, lavadero y patio 3 tanques con sistema hidroneumatico y su bomba. Casa # 2 sala, comedor, cocina, amplio patio , bomba de succión y 2 tanques aéreos de 1000 ltrs cada uno. calle abierta , Especial para area administrativa de empresas. amplio patio que puede construirse un galpon. ¿ Quieres conocerla? ¿ llama ya?

Para solicitar más información contacte a:

Asesor inmobiliario: RE/MAX Contigo - Thais Villalobos

Teléfono: +58-2617441150 / +58-4246170193

Email: tvillalobos@contigo.remax.com.ve / gerencia@contigo.remax.com.ve

Dirección: Calle 66 entre avenida 9 y 9B, casa No.9-30. Sector Tierra Negra. Maracaibo. Estado Zulia. Venezuela.

El precio es fijado por el propietario del inmueble, y la oferta que se presente está sujeta a su aprobación

RE/MAX

RE/MAX

RE/MAX

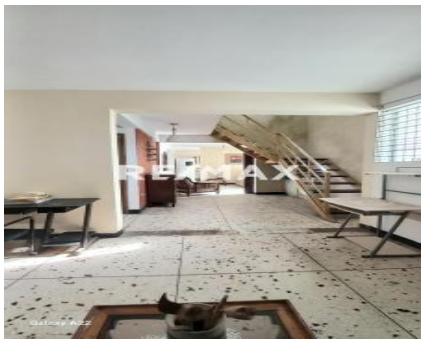
RE/MAX

RE/MAX

RE/MAX

RE/MAX

RE/MAX

RE/MAX

RE/MAX