RE/MAX VENEZUELA
¡Agentes Excelentes, Excelentes Resultados!

Datos del Inmueble	
Inmueble para	Alquiler
Tipo de Inmueble	Casa o TownHouse
Nombre	Alquiler Propietario . Casa. Altamira. Caracas
Código	255644
Habitaciones	7
Baños	7
Estacionamiento	3
Precio Ref.	$ 9.500
Precio Bs.	Bs. 345.325

Ubicación	
País	Venezuela
Estado	Distrito Capital / Miranda
Ciudad	Caracas - Chacao
Urbanización	Sector Altamira

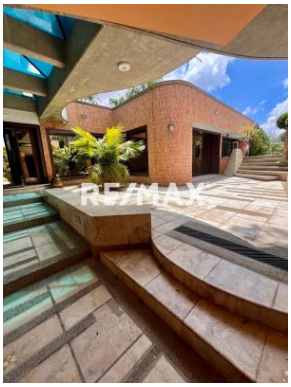

Dimensiones (m2)	
Construcción	500
Terreno	660

Descripción

ALQUILER. CASA. ALTAMIRA. CARACAS

Quinta Altamira zona alta.
660 m2.
500 m2.

4 Habitaciones
4 Baños
3 1/2 Baños
2 Habitaciones de servicio.
1 Baño de servicio.
3 Estacionamiento
1 estudio
1 cine
1 family room
1 salón de fiestas
Bar
Área de servicio con habitación y baño.
Sala
Comedor
Cocina
1 gym con sauna.
2 terrazas con vista parcial al Avila.

Aire acondicionado central.
intercomunicador.
Tanque de agua con cuarto de bombas y planta eléctrica al 100%.
Circuito de cámaras.
Se alquila o vende amoblado (negociable)

Nivel 3: gimnasio , sauna.

Nivel 2:
Entrada principal
Sala comedor terraza
4 habitaciones con baño
Family Room
Cocina equipada

Nivel 1:
Salón de Fiestas , sala de cine , 3 baños , parrillera, bar,2 cuartos de servicio , lavandería , 3 puestos de estacionamientos
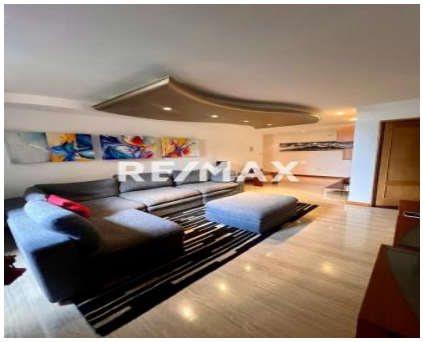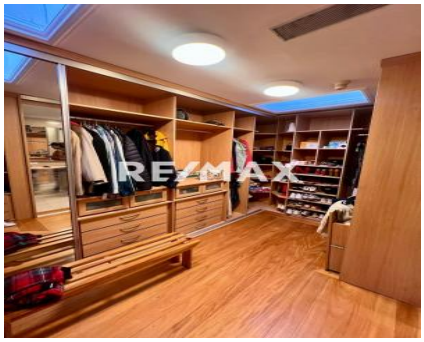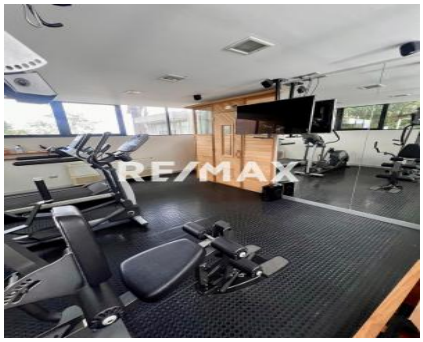
Para solicitar más información contacte a:
Asesor inmobiliario: RE/MAX Momentum II - Andrea Dinorak Rodriguez Ramirez
Teléfono: / +58-4241483100
Email: andrea.rodriguez@momentumdos.remax.com.ve / gerencia@momentumdos.remax.com.ve
Dirección: Torre Kyra, planta mezzanina, local M1, intersección Cuarta Avenida de la urbanización Campo Alegre y la avenida Francisco de Miranda. Municipio Chacao. Caracas. Estado Miranda. Venezuela.
El precio es fijado por el propietario del inmueble, y la oferta que se presente está sujeta a su aprobación