

Datos del Inmueble	
Inmueble para	Alquiler
Tipo de Inmueble	Oficina
Nombre	Alquiler Propietario . Oficina. El Rosal. Caracas
Código	259203
Baños	4
Precio Ref.	\$ 5.000
Precio Bs.	Bs. 181.750

Dimensiones (m2)	
Construcción	443
Terreno	443

Ubicación	
País	Venezuela
Estado	Distrito Capital / Miranda
Ciudad	Caracas - Chacao
Urbanización	El Rosal

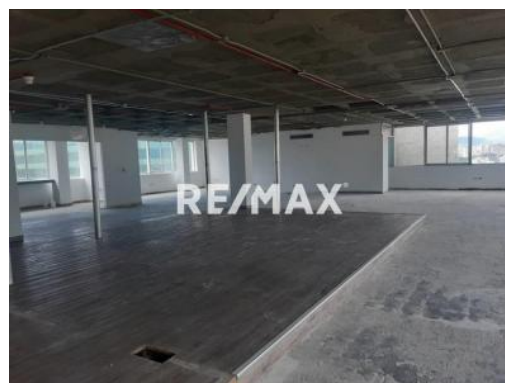

Descripción
<p>ALQUILER. OFICINA. EL ROSAL. CARACAS</p> <p>ÁREA DE CONSTRUCCIÓN: 443, 40 mt² ÁREA DE TERRENO: 443,40 mt² NRO DE BAÑOS: 4 AÑOS DE CONSTRUCCIÓN: 35 OTROS: sin mobiliario</p> <p>La emblemática Torre Easo está ubicada estratégicamente en el centro financiero de Caracas, en la avenida Francisco de Miranda entre Chacaíto y El Rosal. Construida hacia los años 50 se destaca por su elegancia y sobriedad, que concilia libertad y orden. Fue construido en una parcela que hace esquina, concebida como un centro empresarial. La fachada es en vidrio espejo y planos horizontales azules, que protegen del sol del poniente.</p> <p>La oficina que ofrecemos se encuentra en el ala norte, en un piso 17 por lo que se puede divisar el imponente cerro El Ávila en toda su extensión. El espacio es abierto y tiene una superficie de 443 mts que se pueden adaptar a cualquier proyecto de negocio. Cuenta con todos los servicios públicos y 4 baños distribuidos cómodamente.</p> <p>La torre tiene un estacionamiento mecánico para todo público.</p> <p>El transporte público y la estación del Metro se encuentran a pocos metros. Es fácil acceder por la avenida Francisco de Miranda.</p> <p>Desde el año 2005 el Edificio Easo fue declarado como Bien de Interés Cultural de la Nación por el Instituto de Patrimonio Cultural.</p> <p>¿Te imaginas tu oficina en un edificio con gran valor arquitectónico?</p>

Si te interesa contáctame para coordinar una visita. Nos ajustamos a tu presupuesto.

Para solicitar más información contacte a:

Asesor inmobiliario: RE/MAX Momentum II - Monica Lopez

Teléfono: / +58-4142375110

Email: monica.lopez@momentumdos.remax.com.ve / gerencia@momentumdos.remax.com.ve

Dirección: Torre Kyra, planta mezzanina, local M1, intersección Cuarta Avenida de la urbanización Campo Alegre y la avenida Francisco de Miranda. Municipio Chacao. Caracas. Estado Miranda. Venezuela.

El precio es fijado por el propietario del inmueble, y la oferta que se presente está sujeta a su aprobación

